

Catasto dei Fabbricati - Situazione al 12/05/2016 - Comune di GENOVA/Q (D969) - < Sez. Urb.: GEA - Foglio: 16 - Particella: 444 - Subalterno: 134 >  
VIA ANTONIO CANTORE piano: 20;

MOD. AN (CEU)  
LIRE  
**400**

MINISTERO DELLE FINANZE  
DIREZIONE GENERALE DEL CATASTO E DEI SS.TT.EE.  
**CATASTO EDILIZIO URBANO** (RDL 13-4-1939, n. 652)

Planimetria di u.i.u. in Comune di GENOVA via CANTORE civ. ....

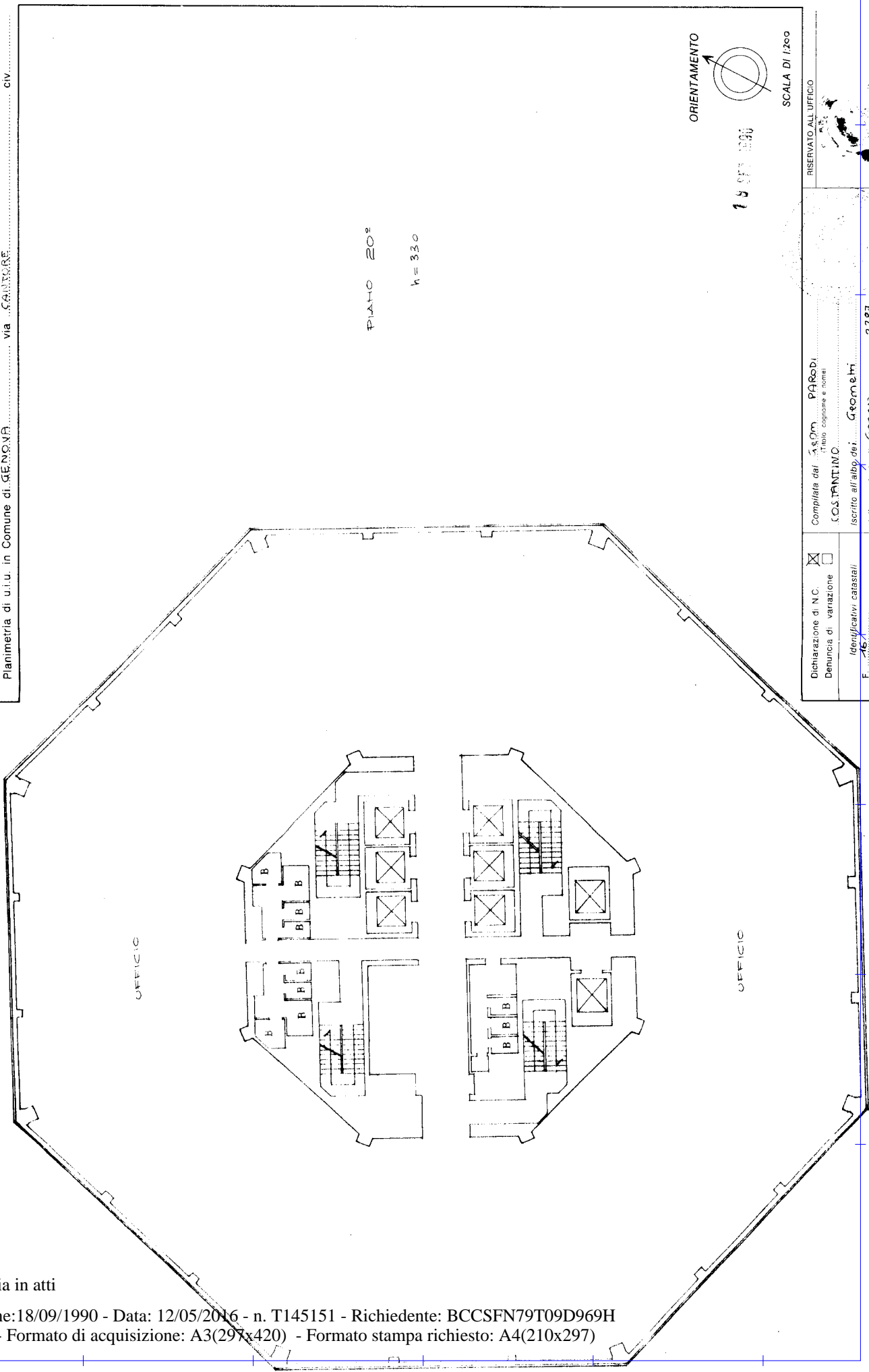

RISERVATO ALL'UFFICIO

Completata dal **ARM. PARODI**  
Titolo, cognome e nome

CONSTANTINO **Gromem**

Iscritto all'abb. dei **Genovesi**  
della provincia di **Genova** n. **2287**

data **15.10.90** Firma

Dichiarazione di N.C.  Denuncia di variazione

Identificativi catastali  
F. **16** n. **144** sub **144010**

Ultima planimetria in atti