

Matitone San Benigno Torre Nord

Via di Francia 1, Genova

Nel 2018 la città di Genova offrirà ad una o più imprese l'opportunità di insediarsi in uno dei principali Centri Direzionali del capoluogo ligure.

Nella Torre Nord San Benigno - meglio conosciuta come Il Matitone, grattacielo progettato da Skidmore, Owings and Merrill, Mario Lanata e Andrea Messina e terminato di costruire nel 1992, saranno infatti disponibili gli ultimi quattro piani di questo immobile collocato strategicamente fra l'uscita autostradale, la sopraelevata, gli accessi portuali collegati al traffico merci e ai traghetti.

Ogni piano misura 1600 metri quadrati, per complessivi 6400 mq

Le imprese interessate potranno affittare moduli di 400 metri quadrati, piani interi o più piani, con ascensori privati e 100 posti auto sempre all'interno del Matitone.



piano 20

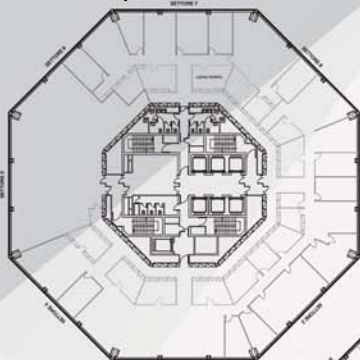

piano 21



piano 22

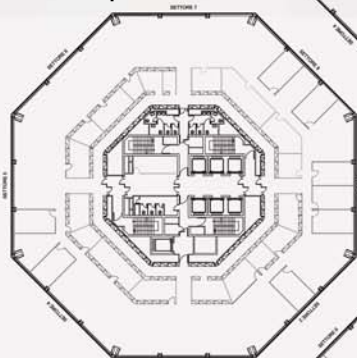

piano 23

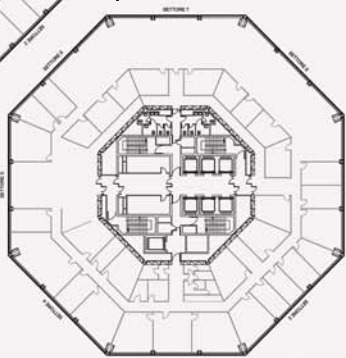

IN LOCAZIONE

A breve
selezione concorrenziale.

Per modalità vedi
www.spimgenova.it

IN PROSSIMITÀ DEL PORTO E DEL CASELLO AUTOSTRADALE

4 PIANI (20-21-22-23)
mq per piano 1600
dotati di arredi per uffici
e impianti certificati
con vista meravigliosa su Genova.
Adibiti ad uffici
e serviti da ascensore privato
o da altri 5 ascensori del palazzo
Con possibilità di parcheggi

